

<b>CAÑOS DE MECA</b>	<b>Z2</b>
<b>ASENTAMIENTO URBANÍSTICO EN SUELO NO URBANIZABLE</b>	<b>AU RESIDENCIAL</b>

	SUPERFICIE m2	NÚMERO DE VIVIENDAS	DENSIDAD viv/ha	CATEGORÍA SNU	
ÁMBITOS PARCIALES	ÁREA 1	54460	62	11	COMÚN

DENSIDAD TOTAL	54460	62	11
COMPACIDAD_ÁREA LIBRE	SUPERFICIE LIBRE	-	1,00

DOTACIONES URBANAS	EDUCATIVOS	DEPORTIVOS	CULTURALES	SANITARIOS	OCIO	OTROS
	NO	NO	NO	NO	NO	NO

INFRAESTRUCTURAS BÁSICAS	ELECTRICAS	AGUA	SANEAMIENTO
ESTADO ACTUAL	SI	NO	NO
VIABILIDAD TÉCNICA DE IMPLANTACIÓN		SI	SI
VIABILIDAD ECONÓMICA DE IMPLANTACIÓN		VIABLE	VIABLE

RELACIONES URBANAS	ESPACIOS LIBRES	VIARIO	SITUACIÓN RESPECTO CONSOLIDADO
	NO	SI	ADYACENTE

CUMPLIMIENTO ARTÍCULO 2.2.b DECRETO 2/2012	SI	SUELO NO URBANIZABLE COMÚN
--	----	----------------------------

**OBSERVACIONES**

Ámbito incluido en Suelo No Urbanizable Común adyacente al Suelo Urbanizable Programado actualmente ocupado por edificación. Existe disponibilidad de abastecimiento a la zona desde la arteria general de abastecimiento del Consorcio de Aguas de Zona Gaditana (CAZG). Actualmente existe y está en servicio un tramo de arteria principal de abastecimiento desde el Restaurante las Acacias hasta la Urbanización Pinomar. La empresa concesionaria del Servicio Municipal de Aguas de Barbate, aqualia, está ejecutando la ampliación de esta arteria principal desde la Urbanización Pinomar hasta la Urbanización Lajas de Meca, con capacidad suficiente para abastecer al resto de Caños de Meca. Para el abastecimiento a todas las parcelas de la zona se hace necesario el diseño y ejecución de las redes de distribución.

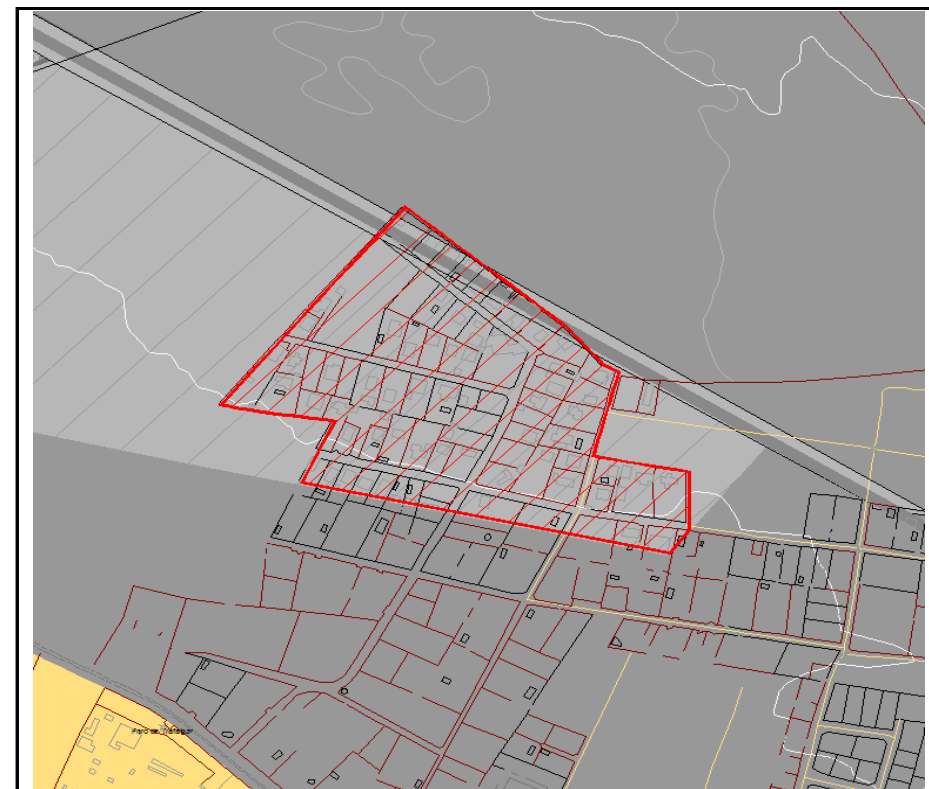

ORTOFOTOGRAFÍA 2013\_ FUENTE REDIAM

ELABORACIÓN PROPIA SOBRE CARTOGRAFÍA DIGITAL